



MINISTERO DELLE FINANZE

DIREZIONE GENERALE DEL CATASTO E DEI SERVIZI TECNICI ERARIALI

# NUOVO CATASTO EDILIZIO URBANO

(R. DECRETO-LEGGI 13 APRILE 1978 N. 652)

Planimetria dell'immobile situato nel Comune di PESCHIERA B.

Ditta S.p.a. UNITECNO con sede in MILANO

Allegata alla dichiarazione presentata all'Ufficio Tecnico Erariale di MILANO

Via MILANO N° 6/9

Lire  
300

Data di presentazione: 28/09/1988 - Data: 07/07/2004 - Certificato n. MI0461886 - Richiesta n. 1122551  
Tot.schede: 2 - Formato di acq.: A3(297x419) - Fatt. di scala: 1:1

Mod. A (Nuovo Catasto Edilizio Urbano)

ESTRATTO MAPPA CATASTALE - SCALA 1:1000 - FOGLIO 59

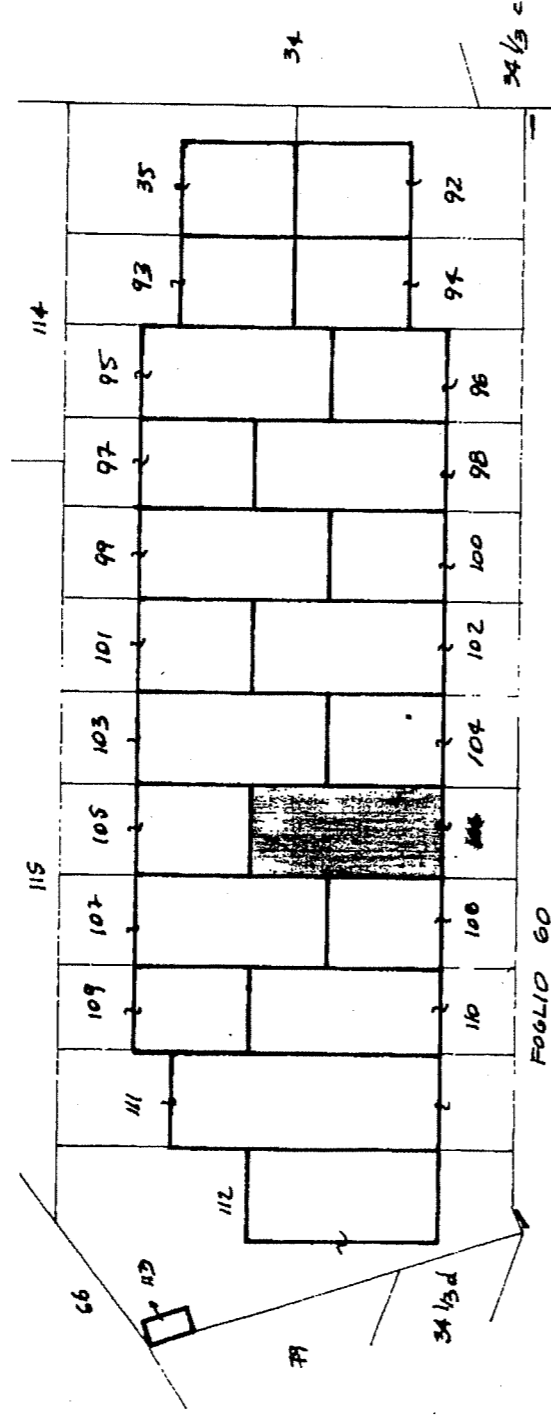

ORIENTAMENTO



SCALA DI 1:200

SPAZIO RISERVATO PER LE ANNOTAZIONI D'UFFICIO

DATA  
PROT. N°

PARTITA N.C.E.M.	59
Foglio	106
Sub.	1

Compilata dal **Geom. LUCIANO PASQUALIN**

(Titolo, nome e cognome del tecnico)

Iscritto all'Albo de **MILANO**  
della Provincia di

DATA **16 SET 1988**

Firma:

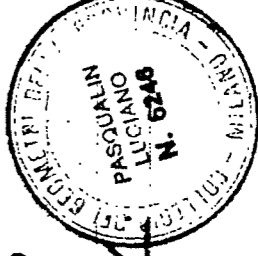

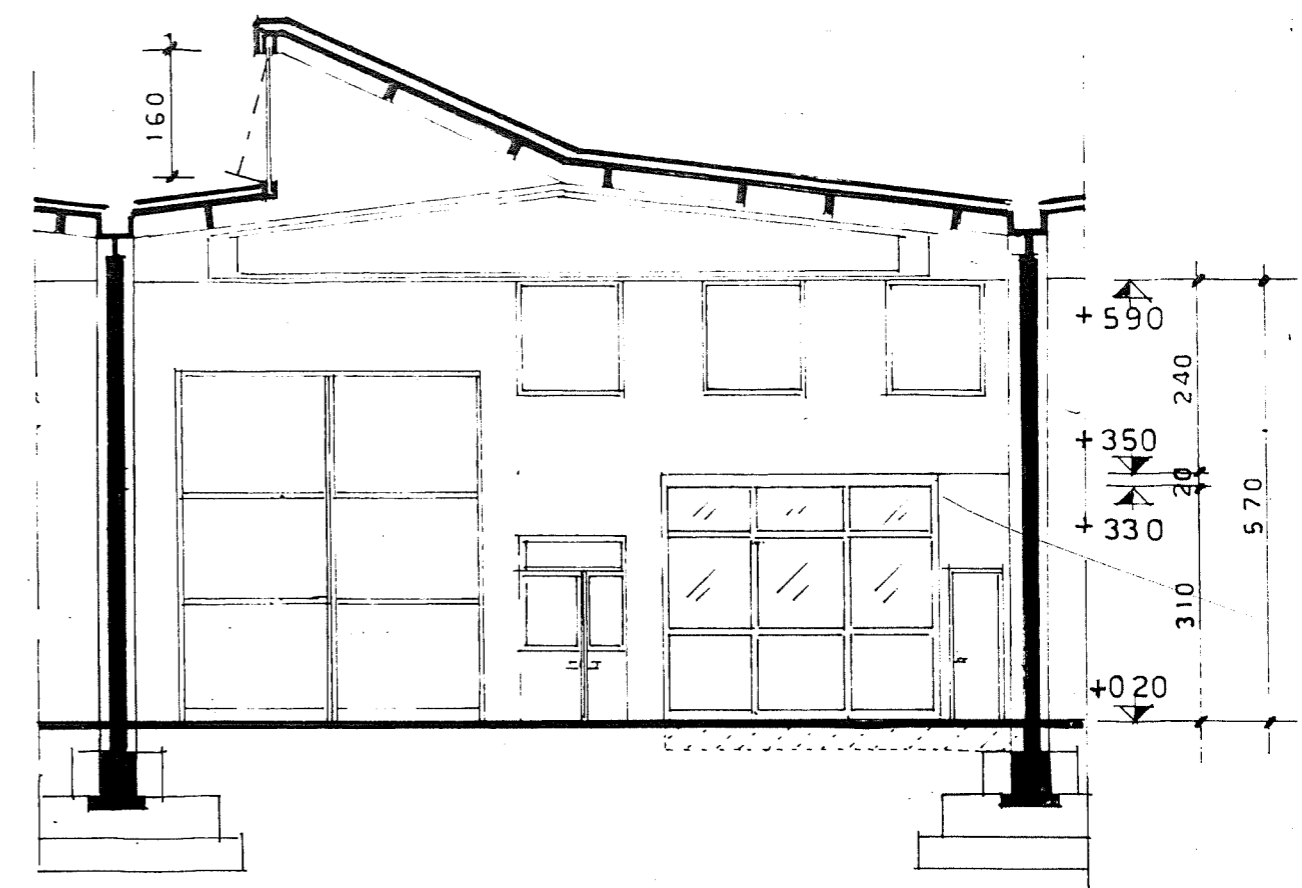
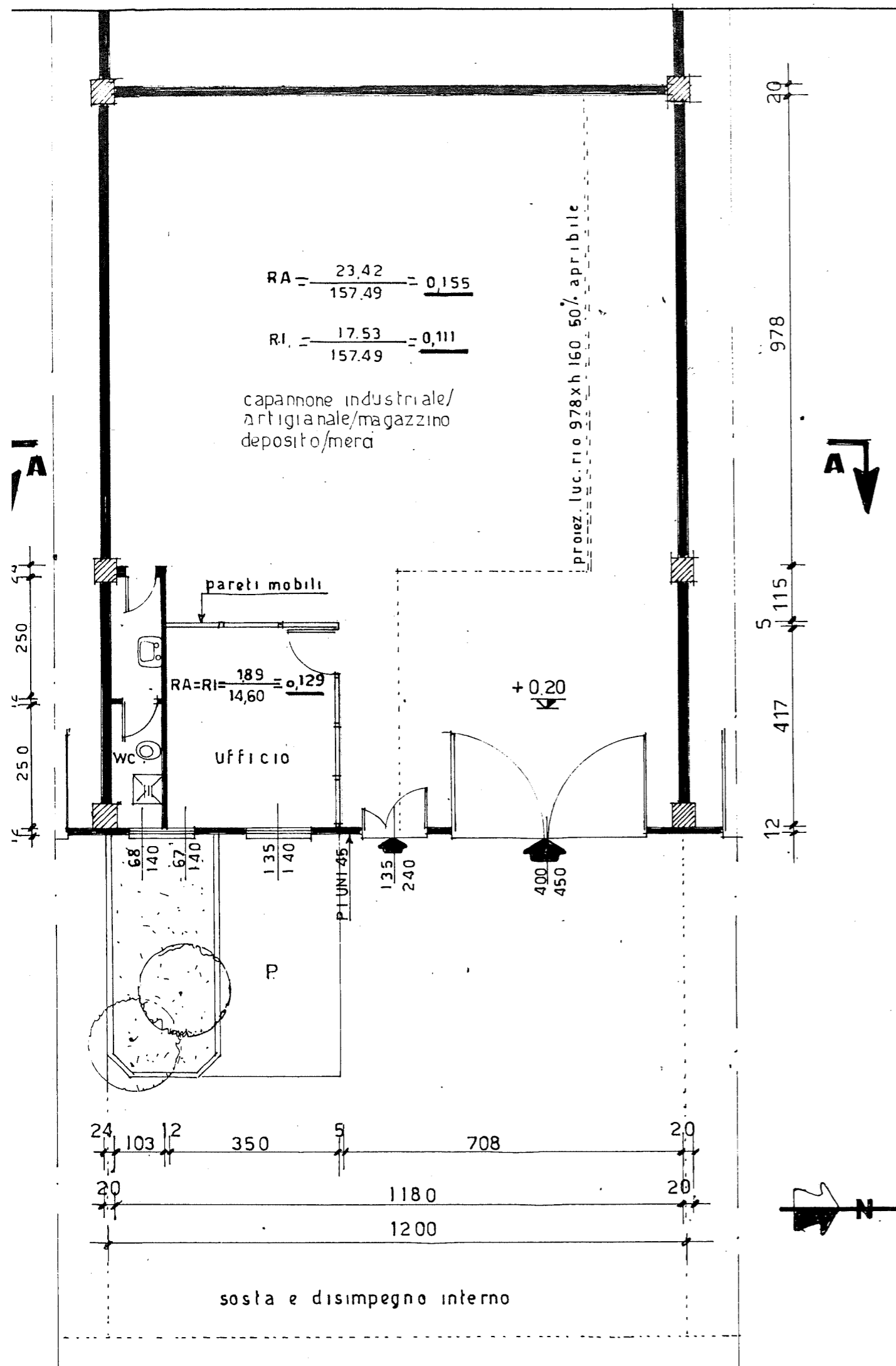

**sezione AA**

IL PROGETTISTA E DIRETTORE  
DEI LAVORI

Dott. Ing. Antonio Zucchelli  
Albo Ingg. di Milano  
N. 14203

LA PROPRIETA'

*Archivio*

— DA ESEGUIRE

3		
2		
1		
0	13-9-89	emissione ARTICOLO 26
rev.ne	data	descrizione
studio ing. <b>A. Zucchelli</b> via A. Saffi n° 14 - 20123 Milano tel.49.87.865 FAX 43.90.046		CLIENTE <b>LOREN GOMME</b> <b>via MILANO 6/7 - Peschiera B.</b>
<b>PIANTA E SEZIONE CAPANNONE B<sub>21</sub></b>		
disegno n° <b>D 91176</b>		scala : 1/ 100