

**PIANO TERRENO**

H = 3,05

VIA SANNIO

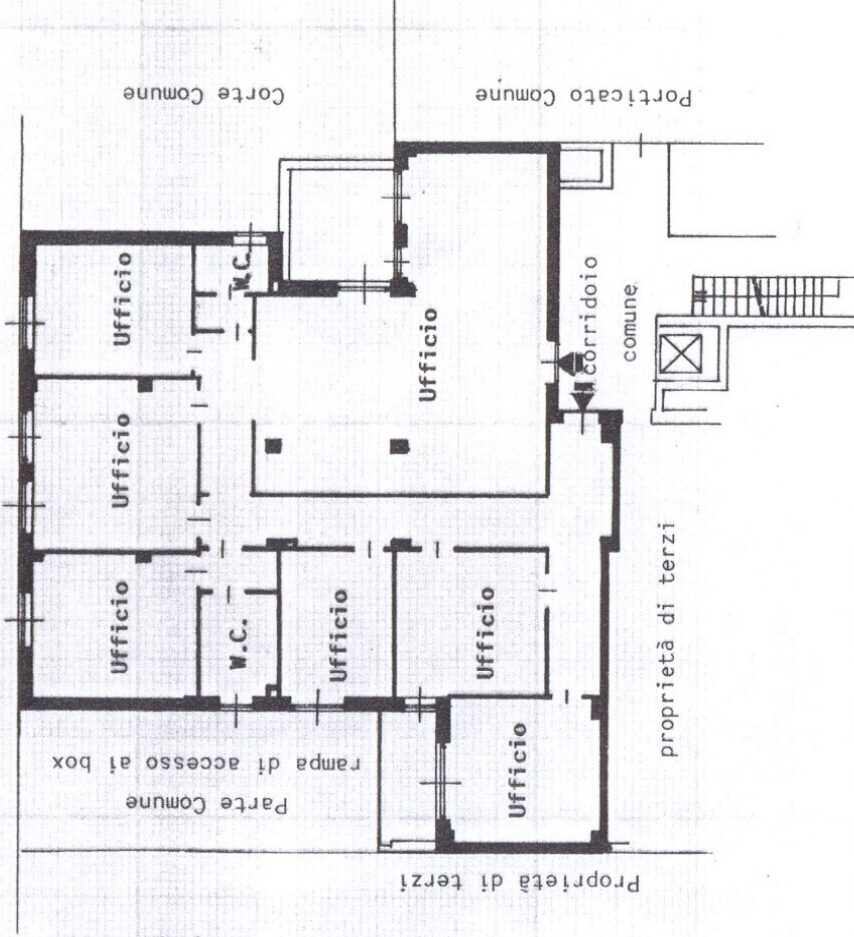

**PIANO PRIMO SOTTERRANEO**

H = 2,00

proprietà di terzi

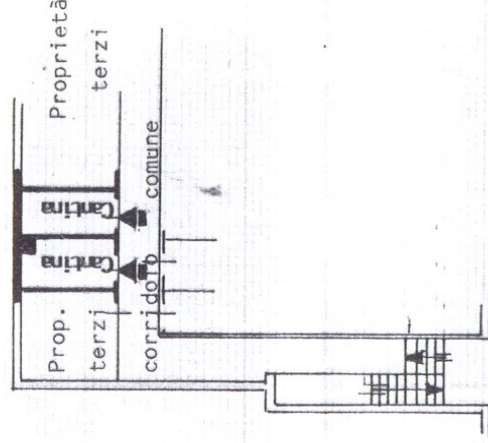

ORIENTAMENTO  
Nord



SCALA DI 1:200



1993 127706

Dichiarazione di N.C.   
Denuncia di variazione

Identificativi catastali  
F. 556  
n. 6 sub. 83

Compilata dal Geometra  
ROSSI Emanuele  
(Titolo, cognome e nome)

Iscritto all'albo dei Geometri  
della provincia di Milano  
6 OTT. 1993  
Firma Geom. Emanuele Rossi

RESERVATO ALL'UFFICIO