

MODULARIO
F. - Cat. 3, T. - 215



MINISTERO DELLE FINANZE
DIREZIONE GENERALE DEL CATASTO E DEI SERVIZI TECNICI ERARIALI

140969

Op. B (Nuovo Catasto Edilizio Urbano)

Lire
20

NUOVO CATASTO EDILIZIO URBANO

(R. DECRETO-LEGGI 11 APRILE 1968 - N. 54)

Planimetria dell'immobile situato nel Comune di **MILANO** Via **Via Trilussa n. 15**
Soc. **ITALEDILE** Imp. Costr. Edili s.p.a.
Ditta **ITALEDILE** con sede in MILANO - Piazza Repubblica, 32
Allegata alla dichiarazione presentata all'Ufficio Tecnico Erariale di **MILANO**

Scheda serie L n. 0549748

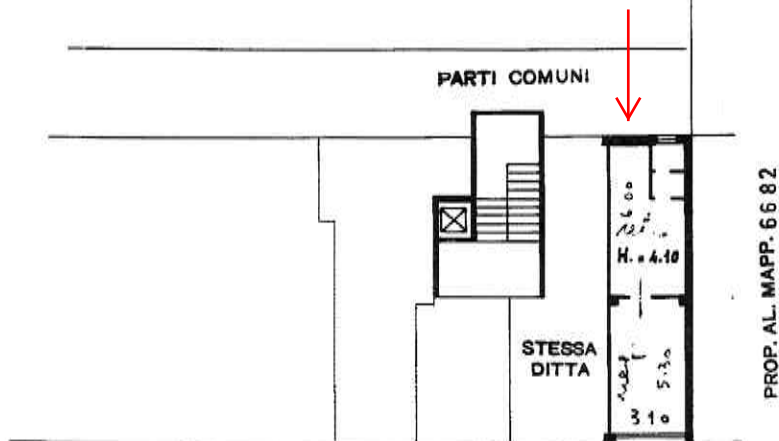

PIANO TERRENO

Via Tina Di Lorenzo

ORIENTAMENTO



SCALA DI 1:200

SPAZIO RISERVATO PER LE ANNOTAZIONI D'UFFICIO

DATA
PROT. N°

Compilata dal



Iscritto all'Albo de
della Provincia di

DATA

Firma:

GEN 1963

[Handwritten signature]